



Eigenschaften

Poolsystem:	Edelstahl-Einstückbecken mit Skimmer oder Überlauf
Beckenform:	Rechteckig
Max. Grösse	Skimmer: 10.00 x 3.30 m Überlauf: 10.00 x 3.50 m
Untergrund:	2 mm Rostfreier Stahl (AISI 316L – 1.4404 – geschliffen K 400)
Wand:	2.5 mm Rostfreier Stahl (AISI 316L – 1.4404 – geschliffen K 400)
Sitzrand:	Beckenrand aus Stein variabel
Beckentiefe:	Skimmer: 140 - 150 cm Überlauf: 134 - 150 cm
Innenfarbe:	Edelstahl



Beschreibung

Die Becken der INOXline-Reihe werden aus dem hochwertigen Edelstahl AISI 316L hergestellt. Durch eine hohe Langlebigkeit, absolute Dichtheit und Witterungsbeständigkeit zeichnet sich das Material aus. Austenitischer Edelstahl, wie er auch genannt wird, enthält einen hohen Gehalt an Chrom (Cr) und Nickel (Ni), einen niedrigen Gehalt von Kohlenstoff (C), und als Zusatz wird häufig Molybdän (Mo) verwendet. Es ist ein hochwertiger Werkstoff, der dem Becken ein frisches, luxuriöses und modernes Aussehen verleiht. Ein Becken aus Edelstahl ist als Indoor- wie auch als Outdoorpool eine klare Wahl. Schnelle und einfache Reinigung und Wartung, Beständigkeit gegen Korrosion und ein exklusives Erscheinungsbild sind die Hauptargumente für einen Pool aus Edelstahl. Als weitere Vorteile ist das Material 100 % recyclebar, sorgt für niedrige Wartungskosten und garantiert einen problemlosen Betrieb.

Erhältliche Beckenformen



rechteckig

Einbaumöglichkeiten

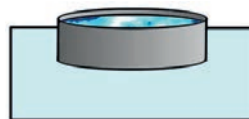

aufgestellt

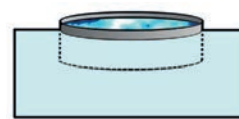

teilversenkt

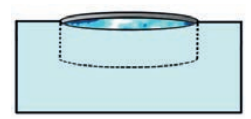

vollversenkt

Ausführungen

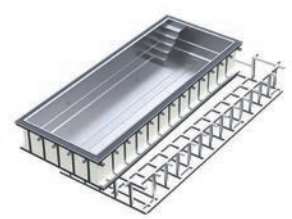
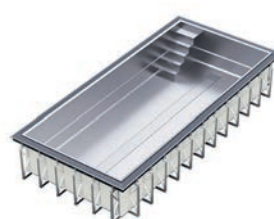
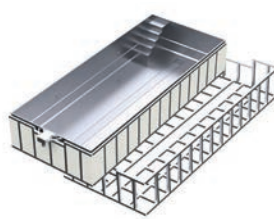
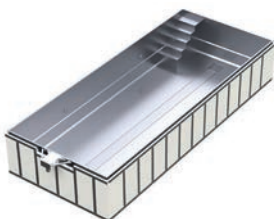



Modell	5.00 x 2.50 m	6.00 x 3.00 m	6.50 x 3.20 m	7.00 x 3.50 m	8.00 x 3.50 m	9.80 x 3.50 m
Innenmass	5.00 x 2.50 m	6.00 x 3.00 m	6.50 x 3.20 m	7.00 x 3.50 m	8.00 x 3.70 m	9.80 x 3.50 m
Höhe / Tiefe	1.50 m	1.50 m	1.50 m	1.50 m	1.50 m	1.50 m
Inhalt / Fläche	18 m³ / 13 m²	26 m³ / 18 m²	30 m³ / 21 m²	35 m³ / 25 m²	40 m³ / 28 m²	50 m³ / 34 m²
Farbe	blau, weiss, grau oder anthrazit					
Boden / Wand Stärke	Wand: 2.5 mm, Boden: 2 mm, eingelegte Stahlarmierung Drähte					
Isolation	100 mm Boden Isolation / 20 + 30 mm Wand Isolation					
Filteranlage Leistung Filterpumpe	Premium 520 4 - 18 m³/Std.	Premium 640 5 - 24 m³/Std.	Premium 640 5 - 24 m³/Std.	Premium 760 5 - 31 m³/Std.	Premium 760 5 - 31 m³/Std.	Premium 900 5 - 31 m³/Std.
Skimmer / Düse	1 Stk / 6 Stk.	1 Stk / 6 Stk.	1 Stk / 6 Stk.	1 Stk / 6 Stk.	1 Stk / 6 Stk.	2 Stk / 6 Stk.
Bodenablauf	1 Stk.	1 Stk.	1 Stk.	1 Stk.	1 Stk.	1 Stk.
Scheinwerfer	1 Stk.	1 Stk.	1 Stk.	1 Stk.	1 Stk.	1 Stk.
Becken Verrohrung	d50	d63	d63	d63	d63	d63
Rollschutzabdeckung u. Schneet.	inkl.	inkl.	inkl.	inkl.	inkl.	inkl.
Lieferung und Montage	inkl. Umkreis 50 km (Bauseits: Aushub, Betonboden, Hinterfüllung, Kernbohrung, Umgebungsarbeiten, Elektro und Sanitär Anschlüsse)					
LKW Kran bis 20lm	inkl.	inkl.	inkl.	inkl.	inkl.	inkl.
Total inkl. Montage (Umkreis 50km ab 6130 Willisau)	Fr. 59'060.-	Fr. 63'710.-	Fr. 75'840.-	Fr. 77'470.-	Fr. 84'710.-	Fr. 100'470.-

Becken Option

Becken Freistehend	Fr. 10'490.-	Fr. 11'990.-	Fr. 14'680.-	Fr. 14'680.-	Fr. 16'480.-	Fr. 15'880.-
Genoppeter Boden	Fr. 1'630.-	Fr. 1'900.-	Fr. 2'430.-	Fr. 2'430.-	Fr. 2'700.-	Fr. 3'530.-
Duchgehende Bodenrinne	Fr. 3'250.-	Fr. 3'530.00	Fr. 3'530.-	Fr. 3'530.-	Fr. 3'780.-	Fr. 4'330.-

Einbauteile Optionen

Zusätzliche Düse	<input type="checkbox"/> CN-Stahl Fr. 320.-
Zusätzlichen Bodenablauf	<input type="checkbox"/> CN-Stahl Fr. 390.-
Zusätzlichen Scheinwerfer	<input type="checkbox"/> CN-Stahl Fr. 2'310.-
Aufpreis Scheinwerfer RGBW	<input type="checkbox"/> Aufpreis RGBW pro Scheinwerfer Fr. 690.- <input type="checkbox"/> Aufpreis RGBW Trafo & Steuerung Fr. 770.-
Skimmer Überlauf	<input type="checkbox"/> bis 10lm Fr. 350.- <input type="checkbox"/> bis 20lm Fr. 600.- <input type="checkbox"/> bis 30lm Fr. 900.-
Gegenstromanlage	<input type="checkbox"/> Turbine HydroStar BGA 160 inkl. Einbauschacht Fr. 15'920.- <input type="checkbox"/> Turbine HydroStar BGA 320 inkl. Einbauschacht Fr. 25'410.-
Handlauf	<input type="checkbox"/> Handlauf inkl. Montage ab Werk Fr./lm 440.-

Leiter und Treppen

Innenleiter «CN-Stahl»	<input type="checkbox"/> 3-Tritte Comfort V2A Fr. 336.- <input type="checkbox"/> Flansch-Befestigung Fr. 111.- <input type="checkbox"/> Rückklapp-Befestigung Fr. 290.-
Treppe 4-stufig	<input type="checkbox"/> Treppe schmal Fr. 4'325.- <input type="checkbox"/> Ecktreppe diagonal Fr. 5'675.- <input type="checkbox"/> Ecktreppe quadratisch Fr. 6'225.- <input type="checkbox"/> ganze Breite Fr. 8'375.-
Treppe 5-stufig	<input type="checkbox"/> Treppe schmal Fr. 5'125.- <input type="checkbox"/> Ecktreppe diagonal Fr. 4'975.- <input type="checkbox"/> Ecktreppe quadratisch Fr. 7'025.- <input type="checkbox"/> ganze Breite Fr. 10'000.-

Aufpreis Unterflur Rollladen Abdeckung

Rollladenschacht	<input type="checkbox"/> Sitzbank ganze Breite für Rollladen Fr. 6'475.- <input type="checkbox"/> Versenkter Schacht Fr. 7'025.-
Abdeckung mit PVC Lamellen	Fr. 5'250.- Fr. 5'250.- Fr. 5'260.- Fr. 5'290.- Fr. 4'880.- Fr. 4'850.-
Aufpreis Solar Silber Lamellen	Fr. 2'170.- Fr. 3'070.- Fr. 3'520.- Fr. 4'120.- Fr. 4'660.- Fr. 5'760.-

Reinigung und Zubehör

Reinigungs Set - PLUS*	*437.- S1	*437.- S1	*520.- S2	*520.- S2	*605.- S3	*605.- S3
Reinigungs Set - DOS /-SALT	350.- S1	350.- S1	380.- S2	380.- S2	430.- S3	430.- S3
Auto Bodensauger (Boden+Wand)	<input type="checkbox"/> Dolphin LIBERTY 300 (Kabellose) Fr. 1'530.- <input type="checkbox"/> Dolphin S300i Fr. 1'840.- <input type="checkbox"/> Zodiac RA 6500 IQ Fr. 2'295.-					
Solardusche	<input type="checkbox"/> Solardusche Basic Fr. 535.- <input type="checkbox"/> Solardusche Rustica-Blende Fr. 784.- <input type="checkbox"/> Solardusche CN-Blende Fr. 807.-					

Aufpreis Filteranlagen

Filteranlage Professional	Fr. 4'350.-	Fr. 3'283.-	Fr. 3'283.-	Fr. 3'501.-	Fr. 3'501.-	Fr. 3'752.-
Kartuschen Filter inkl. UV & Salz-E.	Fr. 6'097.-	Fr. 5'180.-	Fr. 5'180.-	Fr. 6'508.-	Fr. 6'508.-	Fr. 5'918.-

Technik, Heizung u. Steuerung

Auto.- Dosierungsanlage inkl. Chemie + Ø50 mm Bypass (Ø63 Bypass in Aufpreis)	<input type="checkbox"/> Easy Chem rx Fr. 912.- / <input type="checkbox"/> Easy Chem rx + pH Fr. 1'496.- / <input type="checkbox"/> Control Station Fr. 4'361.- / <input type="checkbox"/> ASIN AQUA Home 6'134.- <input type="checkbox"/> ASIN AQUA Oxygen - Aktivsauerstoff Fr. 5'343.- <input type="checkbox"/> Salzelektrolyse Low SALT 15 Fr. 4'360.- / <input type="checkbox"/> Salzelektrolyse Low SALT15 + UV Fr. 5'923.- / <input type="checkbox"/> Salzelektrolyse Low SALT25 + UV Fr. 7'480.90					
Rohr-Wärmetauscher - 50° C Platten-Wärmetauscher - 30° C	<input type="checkbox"/> CN 29kW Fr. 1'141.- <input type="checkbox"/> Titan 36kW Fr. 1'832.- <input type="checkbox"/> Titan 54kW Fr. 2'509.- <input type="checkbox"/> Titan 78kW Fr. 2'135.- <input type="checkbox"/> Titan 10.7kW Fr. 2'709.- <input type="checkbox"/> Titan 14.3kW Fr. 3'283.- <input type="checkbox"/> Titan 18.5kW Fr. 3'855.- <input type="checkbox"/> d50 Bypass Fr. 270.- <input type="checkbox"/> d63 Bypass Fr. 350.- <input type="checkbox"/> Steuerung Control Station Fr. 1'991.-					
Wärmepumpe (Full Inverter)	<input type="checkbox"/> Easy Temp <input type="checkbox"/> Energy Line Pro <input type="checkbox"/> SumHeat	5.3 kW = Fr. 2'630.- 6.9 kW = Fr. 2'930.- 13 kW = Fr. 5'420.-	7.6 kW = Fr. 3'560.- 8.6 kW = Fr. 3'330.- 13 kW = Fr. 5'420.-	13 kW = Fr. 6'990.- 9.7 kW = Fr. 3'990.- 13 kW = Fr. 5'420.-	20 kW = Fr. 8'290.-	20 kW = Fr. 8'290.- 20 kW = Fr. 8'290.-
Heizung Bypass u. Anschluss	<input type="checkbox"/> 2x Pressring Fr. 180.- <input type="checkbox"/> d50 Bypass Fr. 330.- <input type="checkbox"/> d50 Rohrweg Im à Fr. 23.- (Im / Fr.) <input type="checkbox"/> 2x Pressring Fr. 190.- <input type="checkbox"/> d63 Bypass Fr. 420.- <input type="checkbox"/> d63 Rohrweg Im à Fr. 30.- (Im / Fr.)					
Filteranlage Automatisierung - Filter Timer - Niveau Regler - Niveau Regler + Rückspülung (STD) - Niveau Regler + Rückspülung (ASIN)			Filter Premium (Ø 640 - 900) Fr. 3'895.- Fr. 5'940.- Fr. 5'180.-	Filter Professional Erforderlich ↓ Fr. 5'940.- ← Fr. 5'180.- ←	Filter Royal Blue Fr. 3'895.-	

Montage / zusätzliches Baumaterial

Planung und Baubesprechung	Fr. 1'500.-	Fr. 1'500.-	Fr. 1'500.-	Fr. 1'500.-	Fr. 1'500.-	Fr. 1'500.-
Baueingabe Pool (Pläne + Formulare)	Fr. 550.-	Fr. 550.-	Fr. 550.-	Fr. 550.-	Fr. 550.-	Fr. 550.-
Montage Pool + Filter (bis 50 km)	inkl.	inkl.	inkl.	inkl.	inkl.	inkl.
Anfahrt Zuschlag über 50 km	<input type="checkbox"/> 50 - 80km Fr. 1'200.- <input type="checkbox"/> 80 - 120km Fr. 2'200.- <input type="checkbox"/> 120 - 160km Fr. 3'100.- <input type="checkbox"/> 160 - 200km Fr. 3'900.-					
Zusätzlichen Aufwand:	<input type="checkbox"/> Zusätzliche Einlaufdüsen Fr. 50.- <input type="checkbox"/> Zusätzliche Bodenablauf Fr. 100.- <input type="checkbox"/> GSA Fr. 700.- <input type="checkbox"/> Unterflur Abdeckung Fr. 450.- <input type="checkbox"/> Dosieranlage Fr. 500.- <input type="checkbox"/> Heizung Fr. 300.- <input type="checkbox"/> Niveauregler Fr. 150.- <input type="checkbox"/> Besgo Fr. 200.-					
Thermotec (Thermo Hinterfüllung)	Fr. 7'780.-	Fr. 8'650.-	Fr. 8'980.-	Fr. 9'360.-	Fr. 9'830.-	Fr. 10'680.-
Position Filtertechnik	<input type="checkbox"/> Keller / Technikraum Haus lm <input type="checkbox"/> Betonschacht bauseits <input type="checkbox"/> Technischschacht 120 x 210 x 150cm Fr. 6'800.-					
Schlauch-/Verrohrung SET (Rohr, Schlauch, Schutzrohr, Fittinge)	<input type="checkbox"/> 50m SET (d50) = Fr. 2'300.- <input type="checkbox"/> 100m SET (d50) = Fr. 2'900.-		<input type="checkbox"/> 50m SET (d63) = Fr. 3'200.- (50m = 4 Leitungen à 12lm) <input type="checkbox"/> 100m SET (d63) = Fr. 4'200.- (100m = 4 Leitungen à 25lm)			
Pressring	<input type="checkbox"/> Pressring Ø 50-100 = Fr. 90.- <input type="checkbox"/> Pressring Ø 63-100 = Fr. 95.- <input type="checkbox"/> Kernbohrung pro Loch Richtpreis Fr. 230.-					

Alle Preise verstehen sich inklusive 8.1% MwSt.

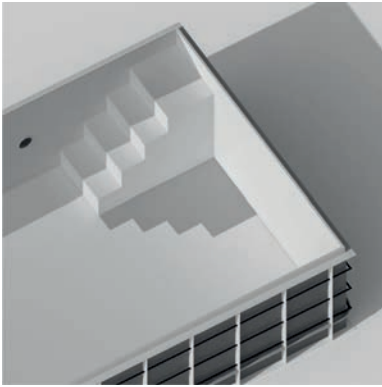

Treppe schmal



Treppe ganze Breite

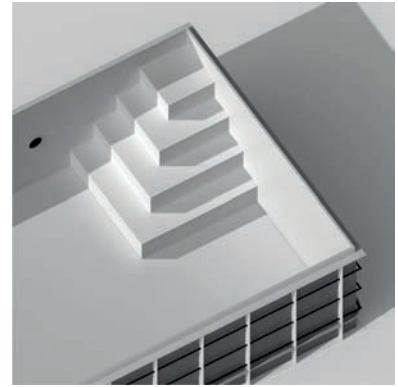

Ecktreppe

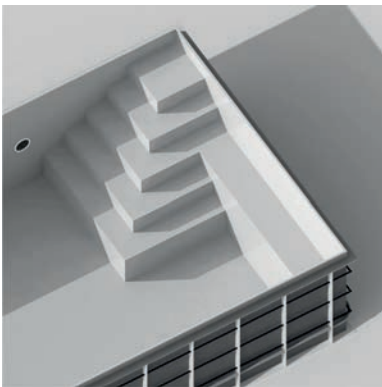

Ecktreppe mit Sitzbank

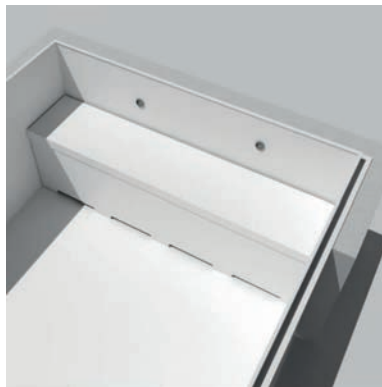

Rolloeinbau – Sitzbank

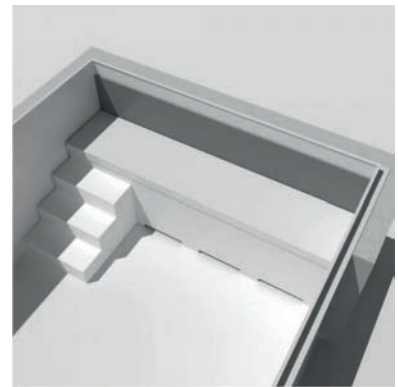

Rolloeinbau – Sitzbank mit Treppe

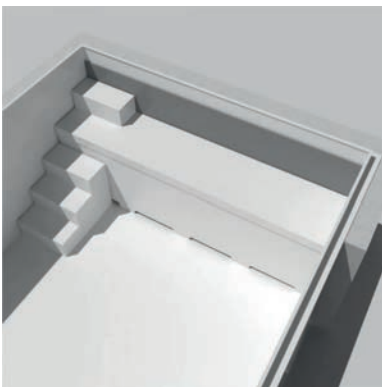

Rolloeinbau – Sitzbank mit kurzer Treppe

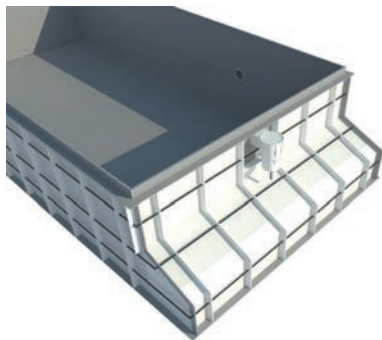

versenkter Rolloschacht

Lamellen-Farben

Die Rollläden der CN-Becken sind in den selben Farben erhältlich.



Transparent



Transparent Blau



Transparent Solar*



Blau Solar*



Silber Solar*



PVC Grau



PVC Blau



Silber



Transparent Grün



Grün Solar*



Smokey Solar*



PVC Transparent Blau



PVC Weiss



PVC Sand

*mit oder ohne Anti-Algen Effekt erhältlich

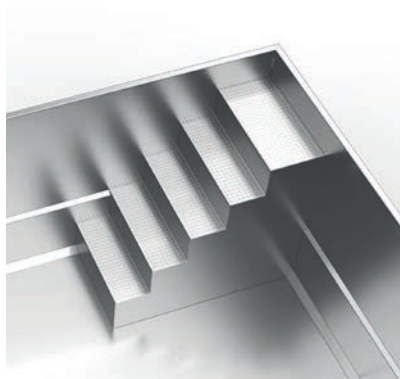

Treppe schmal

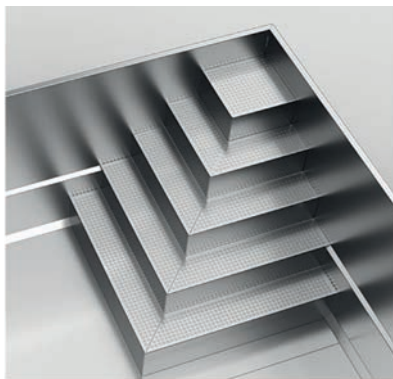

Ecktreppe – quadratisch



Treppe über ganze Breite



Ecktreppe – diagonal

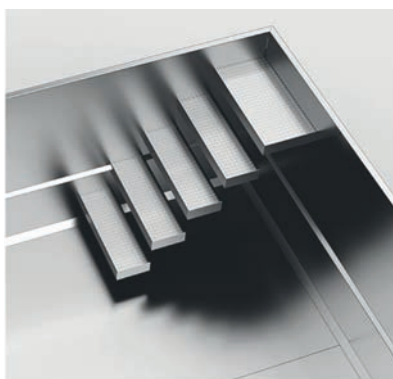

Schwebende Stufen

Optionale Erweiterungen



durchgehende Bodenrinne

Die Bodenrinne kann optional verbaut werden. Sie sorgt für eine gleichmässige und optimale Wasserzirkulation. Verläuft über die ganze Beckenlänge und beinhaltet mehrere Einlauflöcher. Falls die Rinne eingebaut wird, werden zusätzlich keine Einlaufdüsen mehr nötig.

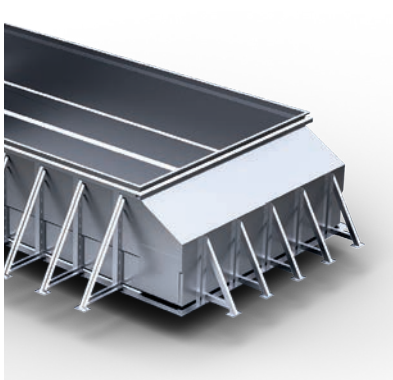

versenkter Rolloschacht

Eine andere Variante, den Rollo unter Wasser zu verstecken, ist der Rolloschacht. Dieser wird ebenfalls an der kurzen Seite des Beckens integriert. Mit einer Abschirmplatte wird dann dafür gesorgt, dass der Schacht nicht zusehen ist.



Sitzbank für Rollo

Bei dieser Variante dient der Rolloeinbau nicht nur als Versteck für den Rollo. Zusätzlich dient dieser auch als Sitz- und Liegebank. Perfekt geeignet zum Entspannen.