Art. Nr. 810201 | 01.2020

„FIRE STORIES“

Mit Feuer und Leidenschaft, schaffen wir faszinierende Produkte aus kompromisslosem Material – das ist höfats – a fire story – unsere Art Produkte zu denken und entwickeln, durch puristische Form und begeisternde Funktion eine unverwechselbare Identität zu schaffen. Immer mit Perfektion bis ins letzte Detail, damit aus einer starken Idee ein authentisches höfats Produkt wird. Ein Produkt für einzigartig schöne Momente – erlebe Deine ganz eigene Feuer-Geschichte.

With fire and passion, we create fascinating products made of uncompromising material – this is what höfats stands for – a fire story – our way to conceive and develop products, to create a unique identity through purist forms and fascinating function. Always bearing in mind perfection down to the very last detail in order to turn a strong idea into an authentic höfats product. A product made for incomparably beautiful moments – experience your very personal fire story now.

höfats

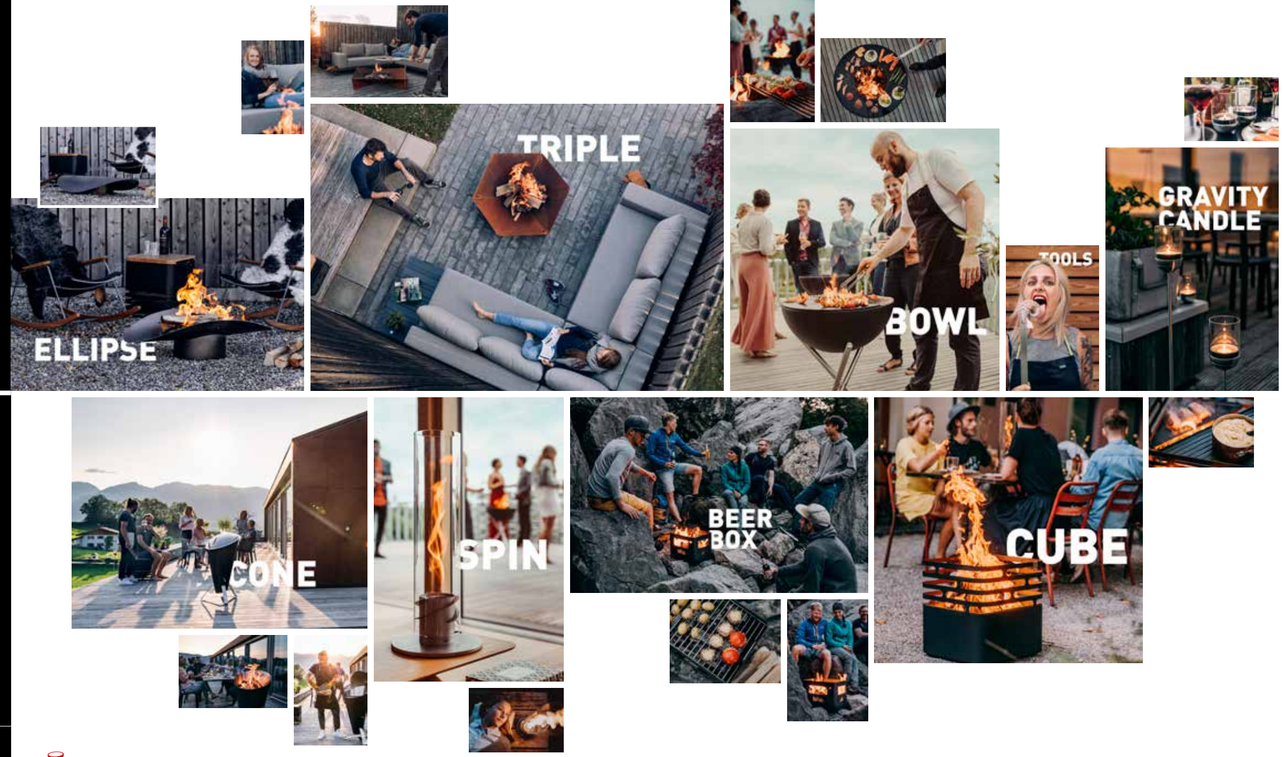

BAYERISCHER GRÜNDER PREIS 2018

www.hoefats.com

CUBE – Jeder kennt den atmosphärischen Zauber eines offenen Feuers, doch wie wird das Feuer anschließend sicher und sauber beendet, vielleicht sogar weil Wind aufzieht und Funkenflug überhandnimmt? CUBE wird einfach umgedreht, die Feuerschale bleibt dabei schwerkraftbedingt immer im Lot, das Feuer erstickt und geht aus. Zuvor kann mit CUBE auch gegrillt werden, der Rost ist dabei im Raster der Ausbrüche höhen- und somit hitzeregulierbar. Lodert in CUBE gerade kein Feuer, ist er Hocker, Bank oder Beistelltisch – ein vielseitig nutzbares Outdoor Möbel, das überrascht und begeistert und aufgrund seiner soliden Materialität nachhaltig Freude macht.

CUBE – Everyone knows the atmospheric charm of an open fire – but how to extinguish the fire subsequently, above all with upcoming wind and increasingly flying sparks? CUBE is simply turned upside down, the fire bowl always remaining in balance due to gravity, the fire is suppressed and extinguished. But before, CUBE should be grilled on, the grid being adjustable in height and regulated in heat according to the breakouts. If no fire is burning inside CUBE, it can be used as a stool, bench or side table – a multi-purpose piece of outdoor furniture which surprises, enthuses and gives lasting pleasure due to its solid materiality.

EUROPEAN PRODUCT DESIGN AWARD

GERMAN DESIGN AWARD WINNER 2017

Focus Open 2017 Baden-Württemberg International Design Award

Bayerischer Staatspreis 2017

reddot design award winner 2016

DESIGN PLUS Winner 2016

CUBE ROSTIG
Corten-Stahl
unikate Rostpatina

CUBE RUSTY
corten steel
unique rusty patina

CUBE SCHWARZ
100 % Edelstahl
pulverbeschichtet
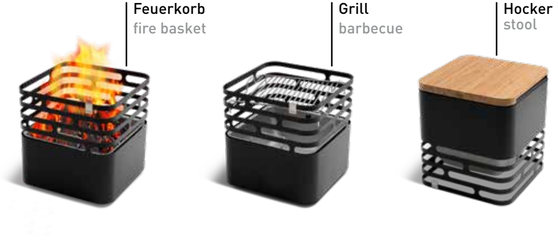
CUBE BLACK
100 % stainless steel
powder coated